

Indeks: 5E402009.3

Producent:

ISEO

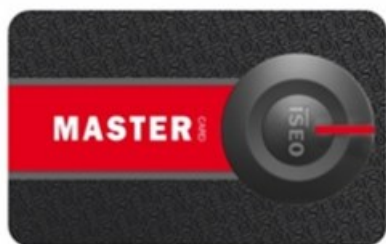

Warianty produktu

Indeks	Cena
ZESTAW KART PROGRAMUJĄCYCH "MASTER" ARGO (3 szt.) 5E402009.3	73,80 zł VAT 23%
ZESTAW KART PROGRAMUJĄCYCH "MASTER" ARGO (3 szt.) 5E405309.3	258,24 zł VAT 23%

Opis produktu

Zestaw **trzech (kolejnych) kart programujących: #1, #2, #3** umożliwiających administratorowi nadawanie uprawnień użytkownikom oraz zarządzanie pracą inteligentnych urządzeń kontroli dostępu z grupy Smart.

Unikalny system kodowania

Każdy zestaw kart uwierzytelniających Master posiada **unikalny system kodowania**. Podczas aktywowania Kart Master, kod systemu i odnoszący się do niego zestaw Kart Master kojarzony jest z danym urządzeniem. W celu zapewnienia poprawnego i ciągłego działania systemu, należy pamiętać o odpowiedniej kolejności stosowania poszczególnych kart.

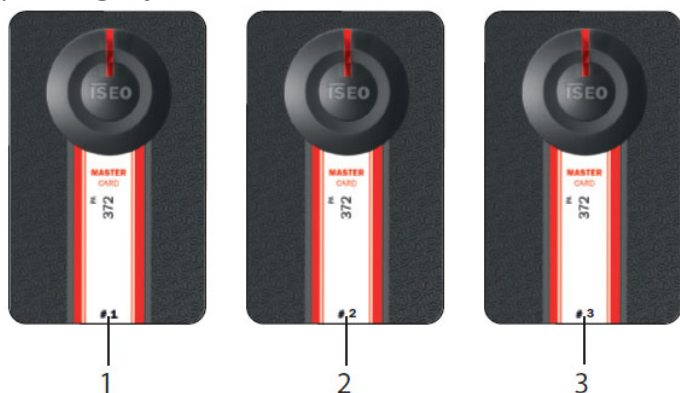

Prawidłowa kolejność stosowania kart

Przedstawione informacje nie stanowią oferty handlowej w rozumieniu art.66 §1 Kodeksu Cywilnego. Ze względu na ciągłe poszerzanie asortymentu niektóre informacje mogą być nieaktualne. NOVET Spółka z o.o. zastrzega sobie prawo do dokonywania zmian oraz poprawiania treści udostępnianych w serwisie www.novet.eu w każdym czasie i w dowolnym zakresie bez wcześniejszego powiadomienia użytkowników. Kolory mają charakter orientacyjny i ze względu na technologię reprodukcji mogą się one różnić od rzeczywistych kolorów produktu.



Karty #1 i #2 aktywują system

Należy zwrócić uwagę na to, że **tylko Karty Master o numerach 1 i 2 mogą aktywować działanie systemu.**

Karta #3 aktywuje nowy Zestaw Kart Master

Karta Master 3 musi być traktowana jako karta aktywująca nowy Zestaw Kart Master, gdyż jej zgubienie lub utrata wyklucza możliwość wprowadzania modyfikacji lub uaktualnienia systemu. W przypadku utraty Karty Master 1 i 2 rekomendowany jest zakup nowego Zestawu Kart Master.

Marka

ISEO to znany na całym świecie producent zamknięć ewakuacyjnych, wkładek, zamków, zamykaczy oraz urządzeń kontroli dostępu. Firma została założona ponad pięćdziesiąt lat temu na terenie Włoch. Początkowo koncentrowała swoją działalność na terenie Europy, ale pod koniec ubiegłego wieku rozpoczęła swoją ekspansję także na inne kontynenty. Obecnie posiada oddziały na Bliskim Wschodzie, w Malezji, Chinach, Republice Południowej Afryki, a także w Kolumbii i Peru.

